

# TIMMERHULT NORRA Torp under Nydala FOTO

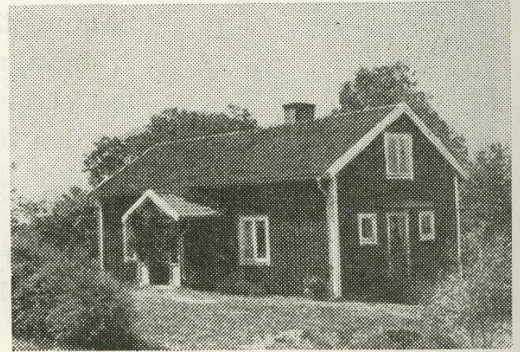

Nydala 121, Timmerhult, Nydalakloster: 62,3 ha, 3,5 åker, 58,8 skog m. m. Tax. 23.500 (13.200, 10.300). Släktgård fr. 1308, förvärvat 1946. Trä, 1895, 5 rum, 1 kök, 1 hall. Rest. 1948. El, v, avl, cv. Ekonomibygn., trä, 1897, för 1 häst o. 4 nötkr. Äg. lantbr. Harald o. Märta Klasson; barn: Alf, Irene.

Sveriges Bebyggelse 1955.

